



INFOVERANSTALTUNG

FLÜCHTLINGS- UNTERBRINGUNG AM RUTHENFELD 36 IN OELDE

AM 05. JUNI 2024

**VON HIGH-TECH BIS HEIMAT.
OELDE VERBINDET.**

ABLAUF DES HEUTIGEN ABENDS

1. Begrüßung

2. aktuelle Flüchtlingssituation in Oelde

3. Vorstellung der Planungen

4. Beitrag der sozialpädagogischen Flüchtlingsbetreuung

5. Ihre Fragen

2. AKTUELLE SITUATION IN OELDE

2. AKTUELLE SITUATION IN OELDE



2. AKTUELLE SITUATION IN OELDE

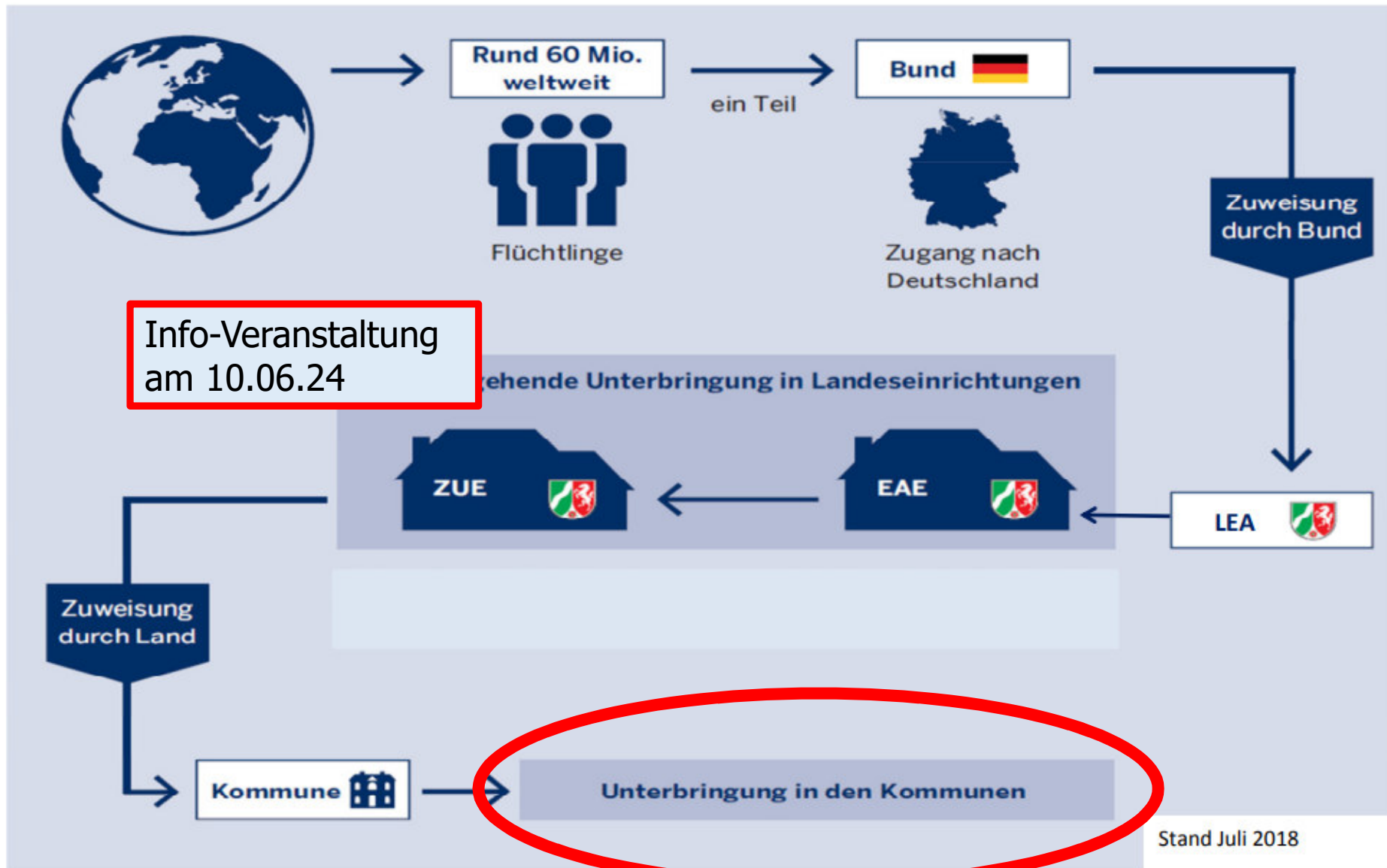

2. AKTUELLE SITUATION IN OELDE

- **Flüchtlingsaufnahmegesetz (FlüAG):** Alle 396 NRW-Kommunen sind verpflichtet, Geflüchtete unterzubringen.

2. AKTUELLE SITUATION IN OELDE

- **Flüchtlingsaufnahmegesetz (FlüAG):** Alle 396 NRW-Kommunen sind verpflichtet, Geflüchtete unterzubringen.
- Zuweisungen erfolgen durch die Bezirksregierung Arnsberg und richten sich nach einem einheitlichen **Verteilschlüssel für alle Kommunen.**

Oelde: 0,18 % der in NRW zu verteilenden Personen

2. AKTUELLE SITUATION IN OELDE

- **Flüchtlingenaufnahmegesetz (FlüAG):** Alle 396 NRW-Kommunen sind verpflichtet, Geflüchtete unterzubringen.
- Zuweisungen erfolgen durch die Bezirksregierung Arnsberg und richten sich nach einem einheitlichen **Verteilschlüssel für alle Kommunen.**

Oelde: 0,18 % der in NRW zu verteilenden Personen

- Die **Kommunen melden** der Bezirksregierung Arnsberg die von ihnen aufgenommenen Flüchtlinge.

2. AKTUELLE SITUATION IN OELDE

- **Flüchtlingsaufnahmegesetz (FlüAG):** Alle 396 NRW-Kommunen sind verpflichtet, Geflüchtete unterzubringen.
- Zuweisungen erfolgen durch die Bezirksregierung Arnsberg und richten sich nach einem einheitlichen **Verteilschlüssel für alle Kommunen.**

Oelde: 0,18 % der in NRW zu verteilenden Personen

- Die **Kommunen melden** der Bezirksregierung Arnsberg die von ihnen aufgenommenen Flüchtlinge.
- Aufgrund dieser **Meldungen und der Neuzugänge** im Land wird für jede Kommune **wöchentlich berechnet**, wie viele Flüchtlinge sie aktuell aufnehmen muss.

2. AKTUELLE SITUATION IN OELDE

- **Flüchtlingsaufnahmegesetz (FlüAG):** Alle 396 NRW-Kommunen sind verpflichtet, Geflüchtete unterzubringen.
- Zuweisungen erfolgen durch die Bezirksregierung Arnsberg und richten sich nach einem einheitlichen **Verteilschlüssel für alle Kommunen.**

Oelde: 0,18 % der in NRW zu verteilenden Personen

- Die **Kommunen melden** der Bezirksregierung Arnsberg die von ihnen aufgenommenen Flüchtlinge.
- Aufgrund dieser **Meldungen und der Neuzugänge** im Land wird für jede Kommune **wöchentlich berechnet**, wie viele Flüchtlinge sie aktuell aufnehmen muss.
- NRW zzt. rund 280.000 Personen = Oelde rund 500 Personen

2. AKTUELLE SITUATION IN OELDE

Bezirksregierung Arnsberg

Arnsberg, den 04.06.2018

Weiterleitungsliste

Seite: 1

Aufnahmegemeinde: Oelde

Weiterleitungsdatum: 18.06.2018

UE: ZUE Wegberg

Lfd.Nr.	Kennung BR	AZ Bundesamt	Name, Vorname	Geb.-Datum	FS	PS	G	Schwbg	Schwanger-ET	Erstkontakt EAE	ZAB
1					VH	A	m		08.02.2018		KÖLN
2					LD	K	m		08.02.2018		KÖLN
3					VH	G	w		08.02.2018		KÖLN

Bemerkung des Antragstellers:

Meldung: Abreise von 41844 Wegberg, Im Petersholz 1

Bei Rückfragen an die Bezirksregierung Arnsberg:

Transferfragen: Bitte wenden Sie sich unmittelbar an die o.g. Landesunterkunft.

Zuweisungsfragen: 02931 / 82-3399

Stadt Oelde
 Stadt Oelde
 Ratsstiege 1
 59302 Oelde
 Fax-Nr.: 0 25 22/7 24 60
 Tel-Nr.: 0 25 22/72 113

Transferadresse:
 Stadt Oelde
 -Sozialamt-
 Ratsstiege 1
 59302 Oelde

Ausländerbehörde
 Des Kreises Warendorf
 Waldenburger Str. 2
 48231 Warendorf

2. AKTUELLE SITUATION IN OELDE

Bezirksregierung Amsberg

Amsberg, den 04.06.2018

W
A
Lfd

Weiterleitungsliste

Aufnahmegemeinde: Oelde

ite: 1
: ZUE Wegberg
erstkontakt EAE ZAB

3.02.2018	KÖLN
3.02.2018	KÖLN
3.02.2018	KÖLN

B
M
B
Tr
Z

Lfd.Nr.	Kennung BR	AZ Bundesamt	Name, Vorname
1	[REDACTED]		
2			
3			

Stadt Oelde
Stadt Oelde
Ratsstiege 1
59302 Oelde
Fax-Nr.: 0 25 22/7 24 60
Tel-Nr.: 0 25 22/72 113

Transferadresse:
Stadt Oelde
-Sozialamt-
Ratsstiege 1
59302 Oelde

Ausländerbehörde
Des Kreises Warendorf
Waldenburger Str. 2
48231 Warendorf

2. AKTUELLE SITUATION IN OELDE

Bezirksregierung Arnsberg

Arnsberg, den 04.06.2018

Weiter		Weiterleitungsdatum: 18.06.2018					UE: ZUE Wegberg			
Aufnahme										
Lfd.Nr.	K	Geb.-Datum	FS	PS	G	Schwbg	Schwanger-ET	Erstkontakt	EAE	ZAB
1			VH	A	m			08.02.2018		KÖLN
2			LD	K	m			08.02.2018		KÖLN
3			VH	G	w			08.02.2018		KÖLN
Bemerkun										
Meldun										

Bei Rückfragen an die Bezirksregierung Arnsberg:

Transferfragen: Bitte wenden Sie sich unmittelbar an die o.g. Landesunterkunft.

Zuweisungsfragen: 02931 / 82-3399

Stadt Oelde
Stadt Oelde
Ratsstiege 1
59302 Oelde
Fax-Nr.: 0 25 22/7 24 60
Tel-Nr.: 0 25 22/72 113

Transferadresse:
Stadt Oelde
-Sozialamt-
Ratsstiege 1
59302 Oelde

Ausländerbehörde
Des Kreises Warendorf
Waldenburger Str. 2
48231 Warendorf

2. AKTUELLE SITUATION IN OELDE

Herkunftsländer der Geflüchteten ohne Ukraine

1. Afghanistan
2. Syrien
3. Irak
4. Türkei
5. Russland, Nord-West Afrika, Balkanstaaten

2. AKTUELLE SITUATION IN OELDE

Prüfung: Wohnortentscheidung



Erhalt von Familienverbänden



Vulnerabilität: Behinderung, Erkrankung...



Demografie: Geschlecht, Alter, Religion, Ethnien...



Erreichbarkeit Nahversorger/Infrastruktur (Kita, Schule...)

2. AKTUELLE SITUATION IN OELDE



2. AKTUELLE SITUATION IN OELDE

- den eigenen „Alltag leben“
- Asylverfahren durchlaufen
(Bundesamt für Migration und Flüchtlinge)
- Alphabetisierungskurse, Sprachkurse
- Schulpflicht, KiTa-Besuch
- Ausbildung, Arbeit, Qualifizierung
- vgl. Ausführungen soz. päd. Flüchtlingsbetreuung

2. AKTUELLE SITUATION IN OELDE

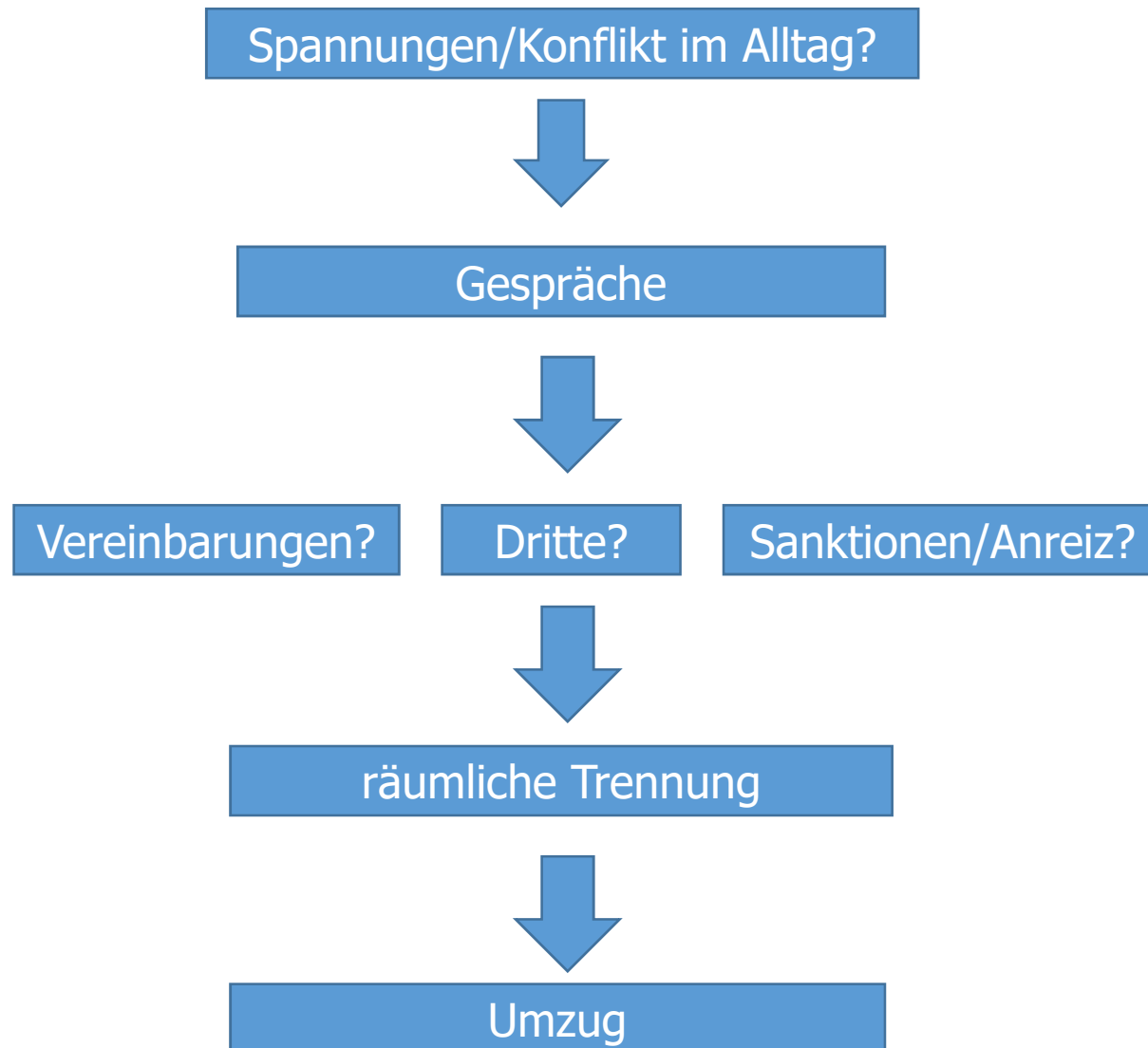

2. AKTUELLE SITUATION IN OELDE

Zuweisungen und Geflüchtete in Oelde

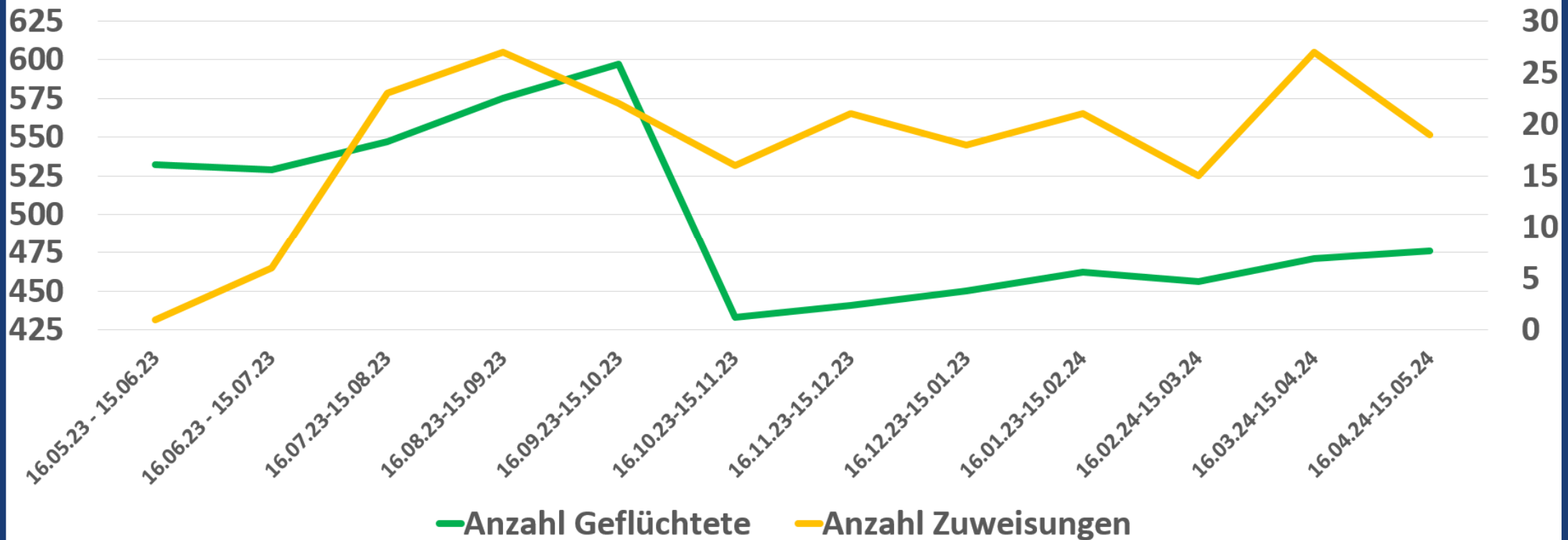

2. AKTUELLE SITUATION IN OELDE

Plätze, Bewohner und Belegungsquote in Oelde

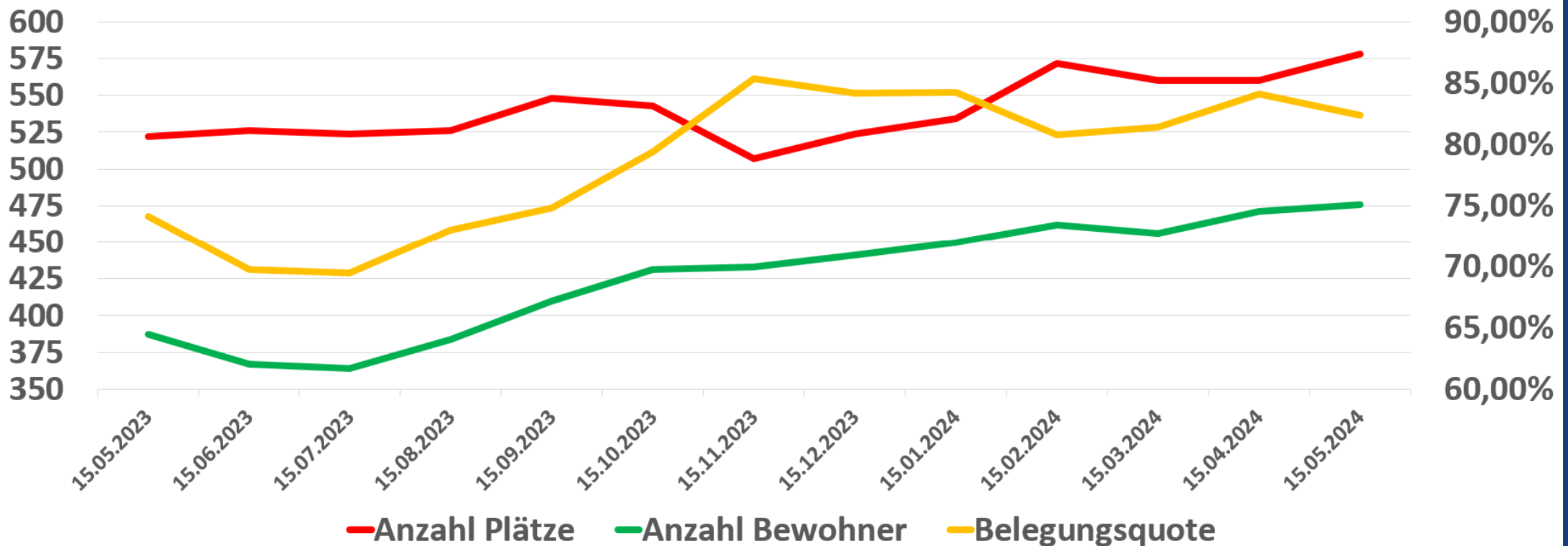

2. AKTUELLE SITUATION IN OELDE

- durchschnittliche Zuweisungen: 20 Personen / Monat abz. Abgänge
- aktuell freie Kapazitäten für maximal 80 Personen
- Unterbringung von Frauen und Familien zunehmend schwierig
- hohe Belegungsdichte
- Belegung von Sporthallen, Gemeindehäusern, Schulen nicht wünschenswert
- Rückgang der weltweiten Flüchtlingsbewegungen angesichts der Krisen und Kriege nicht zu erwarten
- UnterkunftsKapazitäten in Oelde bis Jahresende erschöpft

=> Bedarf an weiteren Unterkünften

3. VORSTELLUNG DER PLANUNGEN

3. VORSTELLUNG DER PLANUNGEN

Dezember 2023

Ratsbeschluss: Mittelfreigabe zur Beschaffung von Containern zur Erweiterung bisheriger Standorte

Januar 2024

Anfrage der Bezirksregierung Münster hinsichtlich Errichtung einer ZUE in Oelde

Januar bis Mai 2024

Prüfung der Anfrage ZUE und Standortsuche

3. VORSTELLUNG DER PLANUNGEN



3. VORSTELLUNG DER PLANUNGEN

- Inbetriebnahme ZUE frühestens 3. Quartal 2025
- Anrechnung Kapazitäten erst bei Inbetriebnahme
- Zuweisungssituation erfordert zusätzliche Kapazitäten in der kommunalen Unterbringung
- Aufgrund ZUE-Planungen Standortwechsel der Einrichtung Westrickweg erforderlich

**=> Zusatzstandort für städtische
Unterkunft erforderlich**

3. VORSTELLUNG DER PLANUNGEN

Anforderungen an Standorte für Übergangswohnheime

- Fläche von geeigneter Größe
- Flächenverfügbarkeit zeitnah und für die gewünschte Dauer
- Bau- und Planungsrecht vorhanden/keine anderen Pläne
- Erschließung des Grundstücks
- Brand- und Hochwasserschutz
- Erreichbarkeit von Nahversorgern
- Anbindung an die Stadtgemeinschaft

=> zzt. 20 Objekte im gesamten Stadtgebiet (MFH bis KvG)

3. VORSTELLUNG DER PLANUNGEN

- Schaffung von 60 Plätzen in Wohncontainern
- Zwischennutzung vorübergehend für fünf Jahre
- Realisierung bis Ende des Jahres 2024
- Erweiterung möglich
- vergleichbare Kapazität: Westrickweg, Stromberg

3. VORSTELLUNG DER PLANUNGEN



3. VORSTELLUNG DER PLANUNGEN



3. VORSTELLUNG DER PLANUNGEN

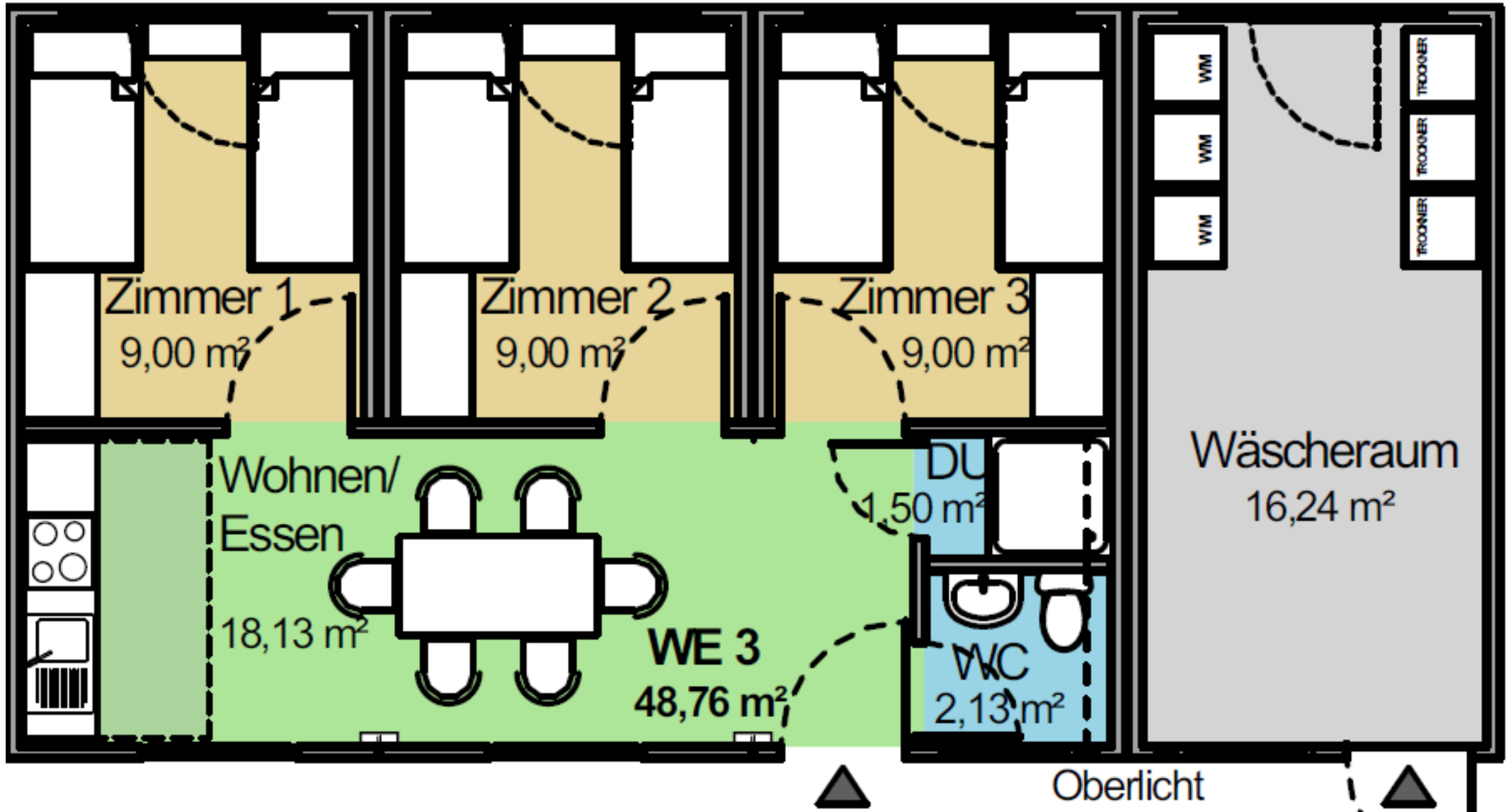

3. VORSTELLUNG DER PLANUNGEN

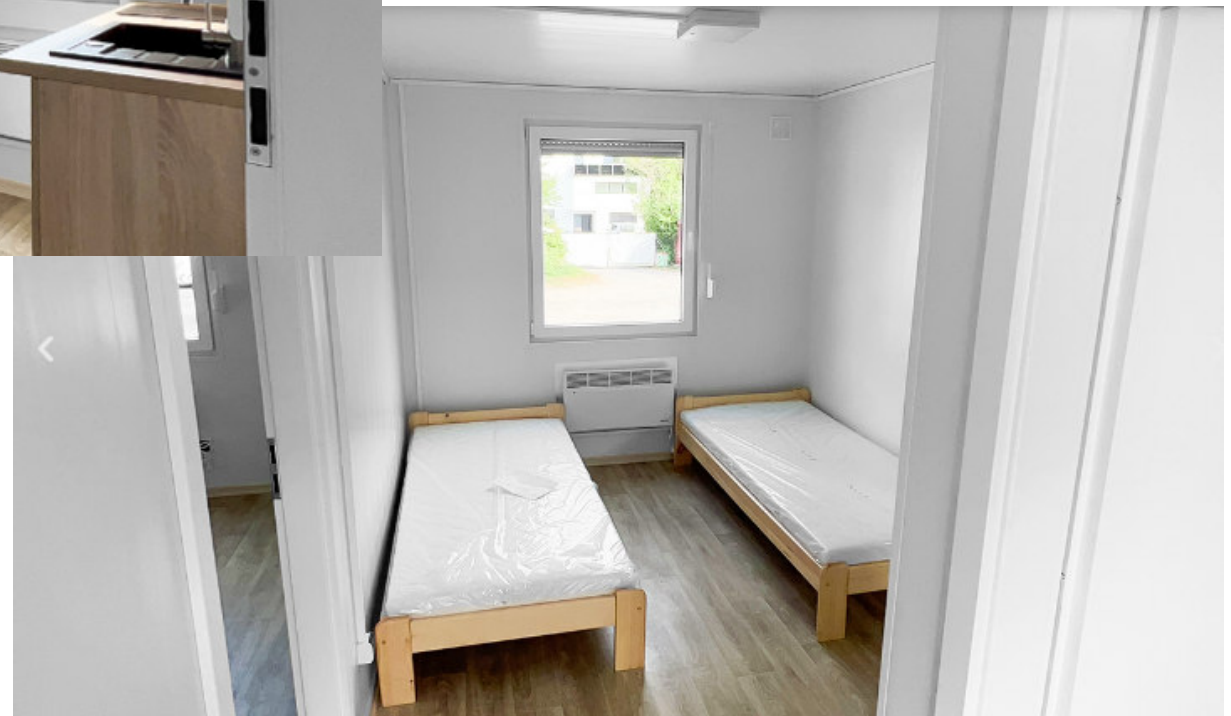
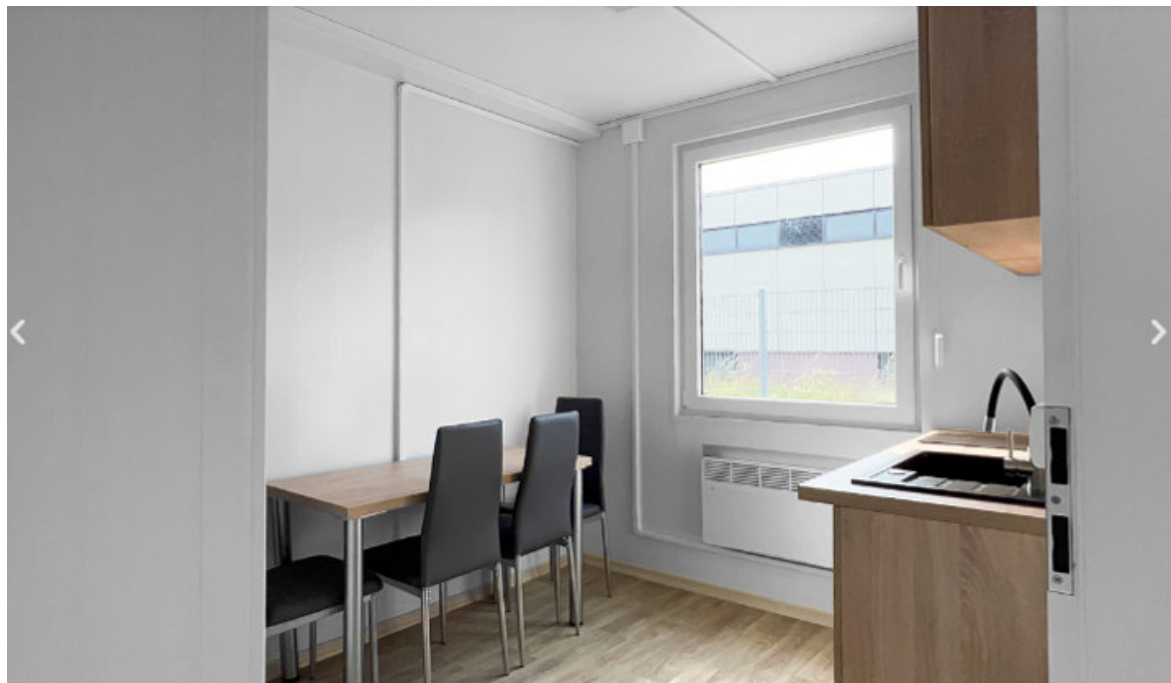

3. VORSTELLUNG DER PLANUNGEN

- Belegung gesteuert und sukzessive, teilweise aus Bestand
- Personen leben selbständig in zugewiesenen Räumlichkeiten
- geringeres Konfliktpotenzial durch Privatsphäre
- Sozialpädagogische Betreuung u. Objekthausmeister durch Stadt Oelde

- **Ihr Ansprechpartner:**

Fachdienst Soziales, Familien und Senioren

Herr Bräutigam

Informationen zum Projekt: www.oelde.de/fluechtlingsunterbringung

4. SOZIALPÄDAGOGISCHE FLÜCHTLINGSBETREUUNG OELDE

4. SOZ. PÄD. FLÜCHTLINGSBETREUUNG

Ukraine-Hilfe Oelde: ehem. Kardinal-von-Galen Heim

Durchführende Fachkräfte: Lena Schulze Zumkley

Terane Niftaliyeva

Sozialpädagogische Flüchtlingsbetreuung Oelde

Durchführende Fachkräfte: Tanja Woldach

Anja Radner

4. SOZ. PÄD. FLÜCHTLINGSBETREUUNG

Schwerpunkte der Betreuung, Beratung und Begleitung:

- aufsuchende Arbeit
- Vermittlung in fortführende Sprachkurse, in Qualifizierungsmaßnahmen, in Ausbildung und Arbeit
- Kontaktaufnahme zu Schulen und Kindergärten, Unterstützung in den Anmeldeverfahren
- Alltagfragen, insbesondere Schuldnerberatung, Vertragswesen, Mieterpflichten, Familienplanung, Führerschein, Behördenkontakte
- Unterstützung bei der Wohnungssuche
- Verweisberatungen an Rückkehrberatung, Traumaberatung, Frauen helfen Frauen etc.

4. SOZ. PÄD. FLÜCHTLINGSBETREUUNG

**Sprachniveau des Personenkreises der
Sozialpädagogischen Betreuung in %
(soweit nicht Ukraine)**

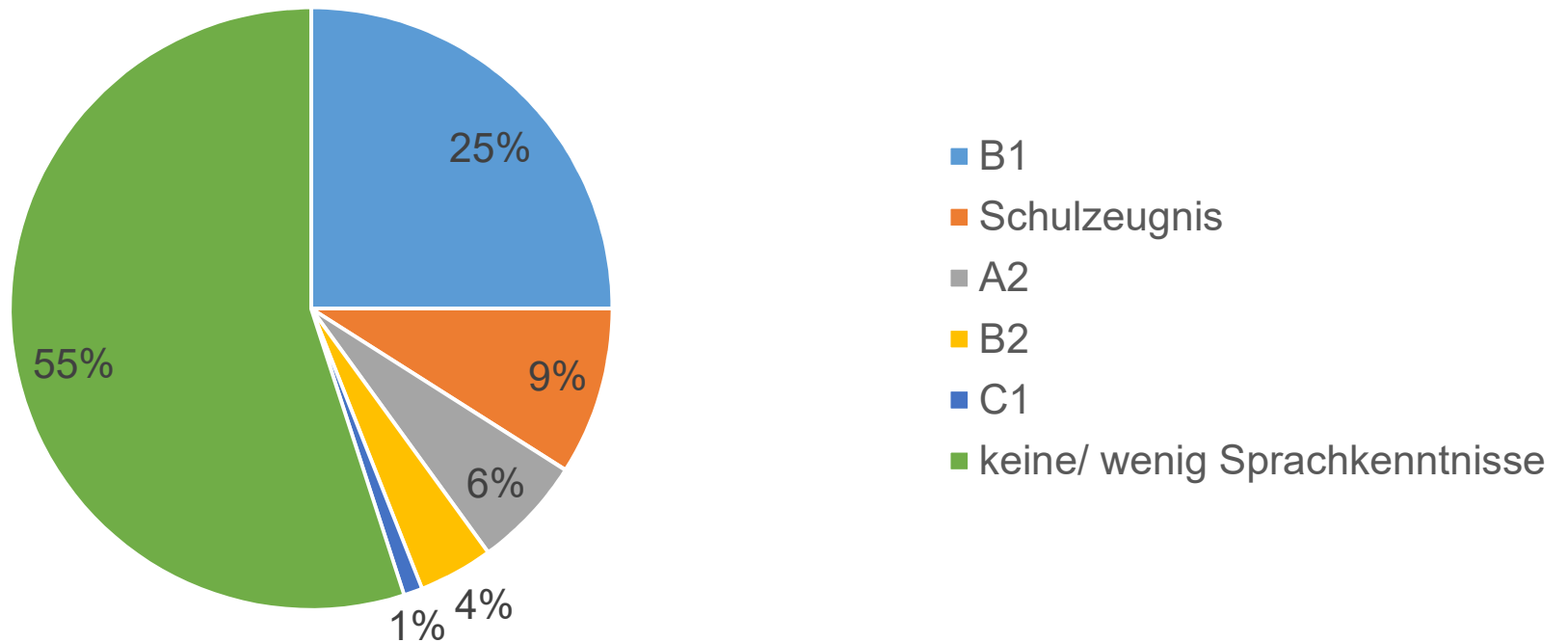

4. SOZ. PÄD. FLÜCHTLINGSBETREUUNG

Bildungsbereich des begleiteten Personenkreises 2023

(insgesamt 177 Kinder und Jugendliche)

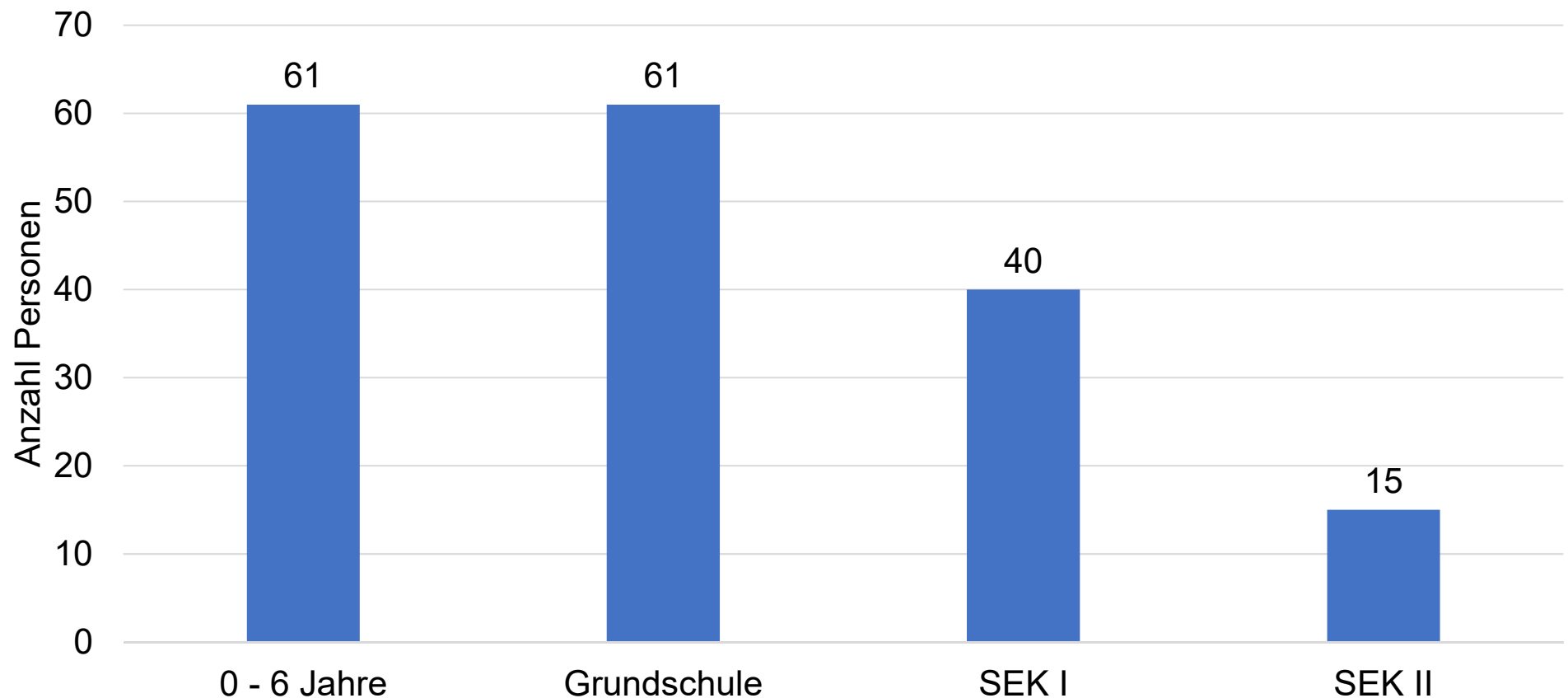

4. SOZ. PÄD. FLÜCHTLINGSBETREUUNG

Beschäftigungssituation des betreuten Personenkreises

(Insgesamt 342 Personen)

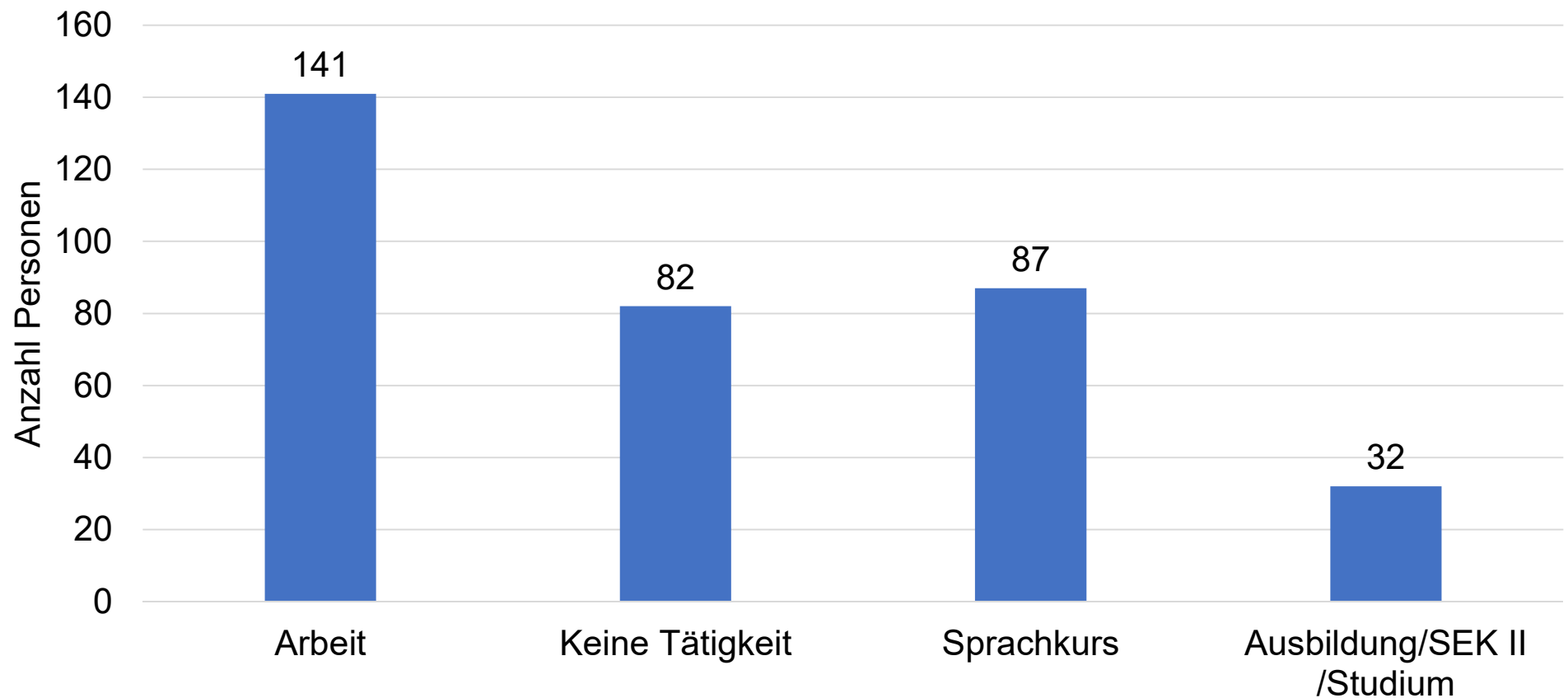

4. SOZ. PÄD. FLÜCHTLINGSBETREUUNG

Personenkreis ohne Tätigkeit

(Insgesamt: 82 Personen)

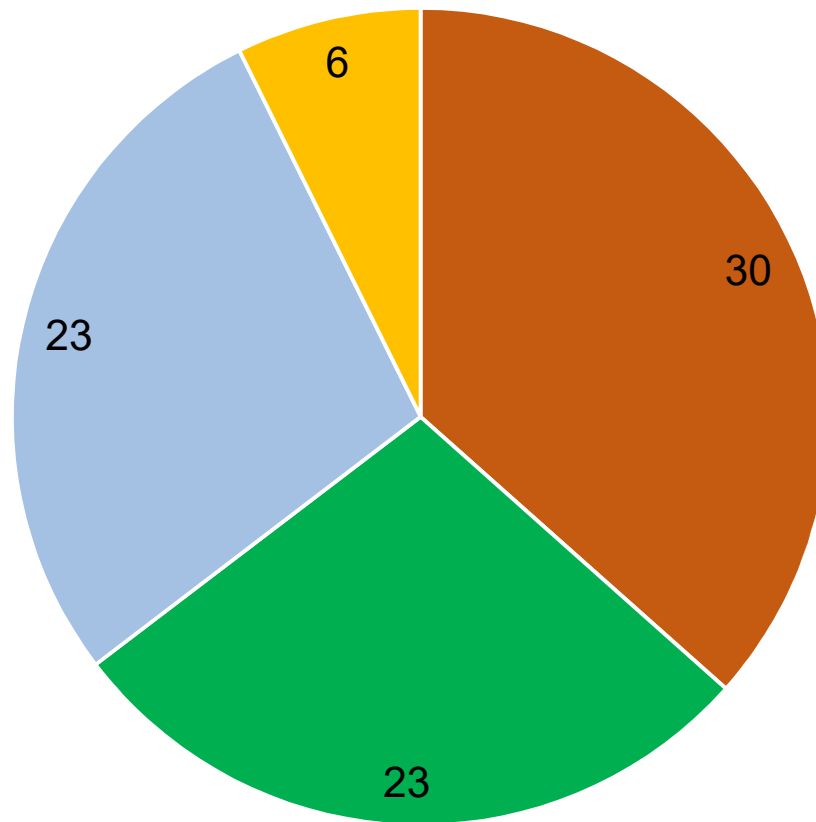

- Warteliste Sprachkurs
- Mutterschutz/ Keine Kinderbetreuung/ Alleinerziehend
- Keine Tätigkeit
- Arbeitsunfähig

4. SOZ. PÄD. FLÜCHTLINGSBETREUUNG

Kinderkinoaktion in Kooperation mit WBV Westdeutscher Bindegarn-Vertrieb Eselgrimm GmbH & Co. KG



Eine Gruppe von in Oelde lebenden Ukrainerinnen und Ukrainern hat bei einem festlichen Essen für die geflüchteten Familien im Bürgerhaus zu der besonderen Stimmung beigetragen. Die Beteiligten sangen in festlicher Tracht weihnachtliche Lieder.

Fest für geflüchtete Familien in Oelde

Oelde (gl). Um geflüchteten Familien, die unter anderem in städtischen Übergangwohnheimen leben, kleine Inseln der Freude in der Adventszeit zu ermöglichen, hatte einem Bericht zufolge der Fachdienst Soziales der Stadt Oelde in Kooperation mit weiteren Akteuren weihnachtliche Aktionen auf die Beine gestellt.

Die Stadt und die WBV Westdeutscher Bindegarn-Vertrieb Eselgrimm GmbH & Co. KG luden Kinder geflüchteter Familien, die in Oelde leben, ins Kino ein. 130 Mädchen und Jungen, begleitet von 10 Erwachsenen, folgten der Einladung und sahen in allen drei Kinosälen den Animationsfilm „Minions“. Dazu habe es Süßigkeiten und Getränke gegeben, wie es zu einem gelungenen Kinonachmittag gehöre, teilt die Stadt mit. Unterstützt wurde die Akti-

on tatkräftig von Auszubildenden der Stadt sowie der WBV.

Weil eine gemeinschaftliche Weihnachtsfeier in den Wohnheimen schwer zu realisieren war, hatte der Fachdienst Soziales der Stadt außerdem vor dem Fest ein Essen für die geflüchteten Familien im Bürgerhaus organisiert. Jakob Schmid, Leiter des Fachbereichs 1 der Stadt, begrüßte die Familien. Seine Worte wurden dabei in mehrere Sprachen übersetzt. Es gab dem Bericht zufolge ein Büfett, und zu einer besonderen Adventsstimmung trug eine Gruppe in Oelde lebender Ukrainerinnen und Ukrainer bei, die in festlicher Tracht weihnachtliche Lieder sang. Ehrenamtliche und finanzielle Unterstützung hätten darüber hinaus der Ortsverband Oelde der Awo und die DRK-Stiftung geleistet.



Kinder geflüchteter Familien, die in Oelde leben, hatten die Stadt und die WBV Westdeutscher Bindegarn-Vertrieb Eselgrimm GmbH & Co. KG, ins Kino eingeladen. Das Foto zeigt (hinten v. l.) die WBV-Azubis Max Hombrink, Nadine Stiglbauer, Ibrahim Altun, Emely Heine, Anton Cujko und Oliver Böhnke sowie Tanja Woldach vom Mütterzentrum Beckum, die für den Fachdienst Soziales tätig ist, und (vorn v. l.) Ezra Cetinkaya (Auszubildende Stadt Oelde), Jan Bräutigam (Leiter Fachdienst Soziales), Iris Hilker (WBV) sowie die Betreuerinnen Eugenie Eller und Lena Schulze Zumkley vom Kolping.

4. SOZ. PÄD. FLÜCHTLINGSBETREUUNG

Weihnachtessen im Bürgerhaus in Kooperation mit der AWO OV Oelde und der DRK Stiftung



4. SOZ. PÄD. FLÜCHTLINGSBETREUUNG

Kinoaktion zum Weltfrauentag



Frauencafé: Kinotag

→ Was machen wir?

Wir schauen zusammen einen Film. Es gibt Popcorn und Getränke.

Film: Mulan

→ Wann?

07.03.2023; Einlass ist ab 17 Uhr, der Film beginnt 17.15 Uhr

→ Wo?

Kardinal von Galen Heim, von-Galen-Straße 4 in Oelde

→ Wer?

Alle Frauen und Kinder

Bei Interesse meldet euch! Die Plätze sind begrenzt! © Wir freuen uns auf euch!

Ansprechpartner: Sozialpädagogische Betreuung Stadt Oelde

Anja Radner ☎ 02522 72 106/ ✉ anja.radner@oelde.de

Tanja Woldach ☎ 02522 72 108/ ✉ tanja.woldach@oelde.de

Eugenie Eller ☎ 0172-5834556/ ✉ vgh.oelde@kolping-ms.de

Lena Schulze Zumkley ☎ 0172-5834416/ ✉ vgh.oelde@kolping-ms.de

4. SOZ. PÄD. FLÜCHTLINGSBETREUUNG

Erste Hilfe am Kind
(in Kooperation mit der VHS und dem DRK)



4. SOZ. PÄD. FLÜCHTLINGSBETREUUNG

Sommerfest des Integrationscafes in der Alten Post. Die „Oelder Borussen“ haben für dieses Event ein Zauberer beauftragt



4. SOZ. PÄD. FLÜCHTLINGSBETREUUNG

Workshop Verkehrserziehung in
Kooperation mit der Polizei Warendorf



4. SOZ. PÄD. FLÜCHTLINGSBETREUUNG

Interkulturelles Fest in Zusammenarbeit mit verschiedenen Organisationen



5. WELCHE FRAGEN HABEN SIE?

**WWW.OELDE.DE/
FLUECHTLINGSUNTERBRINGUNG**

BÜRGERFRAGEN

Für wie lange ist die Einrichtung geplant? Soll diese nur vorübergehend eingerichtet werden oder wird es eine Dauereinrichtung? Für den Fall der vorübergehenden Einrichtung, wie lange plant man momentan die Dauer?

Die Unterkunft ist für die Dauer von fünf Jahren geplant – danach verfolgt der Grundstückseigentümer mit der Fläche andere Pläne. Ob dennoch eine Verlängerung angestrebt werden soll, wird erst zu einem späteren Zeitpunkt zu beurteilen sein. Augenblicklich geht die Verwaltung davon aus, dass aufgrund der Auswirkungen einer ZUE auf diese Wohnanlage nach Ablauf von fünf Jahren verzichtet werden kann.

BÜRGERFRAGEN

Gibt der derzeitige Bebauungsplan die Errichtung einer solchen Einrichtung her oder muss es einen Änderungsbeschluss geben?

Auf dem Grundstück gibt es noch keinen Bebauungsplan. Die derzeit vorhandene Lagerhalle wurde nach den baurechtlichen Regelungen für unbeplante Bereiche genehmigt. Für die Errichtung von Flüchtlingsunterkünften gibt es spezielle baurechtliche Regelungen, die hier angewendet werden. Die geplante Anlage ist nach Einschätzung des fachlich zuständigen Fachdienstes Bauordnung genehmigungsfähig.

BÜRGERFRAGEN

Wenn die Anlage Am Ruthenfeld nur für den Übergang geplant ist, warum soll für mindestens (so die Glocke) 5 Jahre das Gelände genutzt werden, wenn doch die ZUE in 15-18 Monaten bezugsbereit sein soll?

Mit Errichtung der ZUE werden die dort geschaffenen Plätze auf die Aufnahmeverpflichtung der Stadt Oelde angerechnet, so dass Oelde dann nicht mehr mit Zuweisungen rechnen muss. Die bereits Oelde zugewiesenen Personen werden jedoch nicht auf andere Städte „umverteilt“. Die am Westrickweg bereits bestehende städtische Wohnanlage, die Platz für bis zu 60 Menschen bietet, soll zudem in die ZUE integriert werden, so dass diese Plätze mit Inbetriebnahme der ZUE wegfallen. Insgesamt geht die Verwaltung daher davon aus, die Wohnanlage für den genannten Zeitraum zu benötigen.

BÜRGERFRAGEN

Sollte die geplante Einrichtung Am Ruthenfeld tatsächlich umgesetzt werden, was würde man sich seitens der Stadt von den Anwohnern wünschen?

Wir wünschen uns eine vorurteilsfreie Begegnung mit den Bewohnern der Wohnanlage.

Die Erfahrungen der vergangenen Jahre zeigen, dass der weit überwiegende Teil der Geflüchteten mit dem Wunsch und der Bereitschaft nach Oelde kommt, sich durch eigene Leistung ein Leben aufzubauen.

**VIELEN DANK FÜR IHRE
AUFMERKSAMKEIT!**